T A B L A T U R E S de L U T H

à jouer sur guitare avec la 3ème corde de sol en fa #

.

Transcriptions, mises en partition par
Eric Forgeot - http://anamnese.fr.st
Travail sous licence CC-BY-NC-SA

Version : novembre 2008

Une jeune fillette

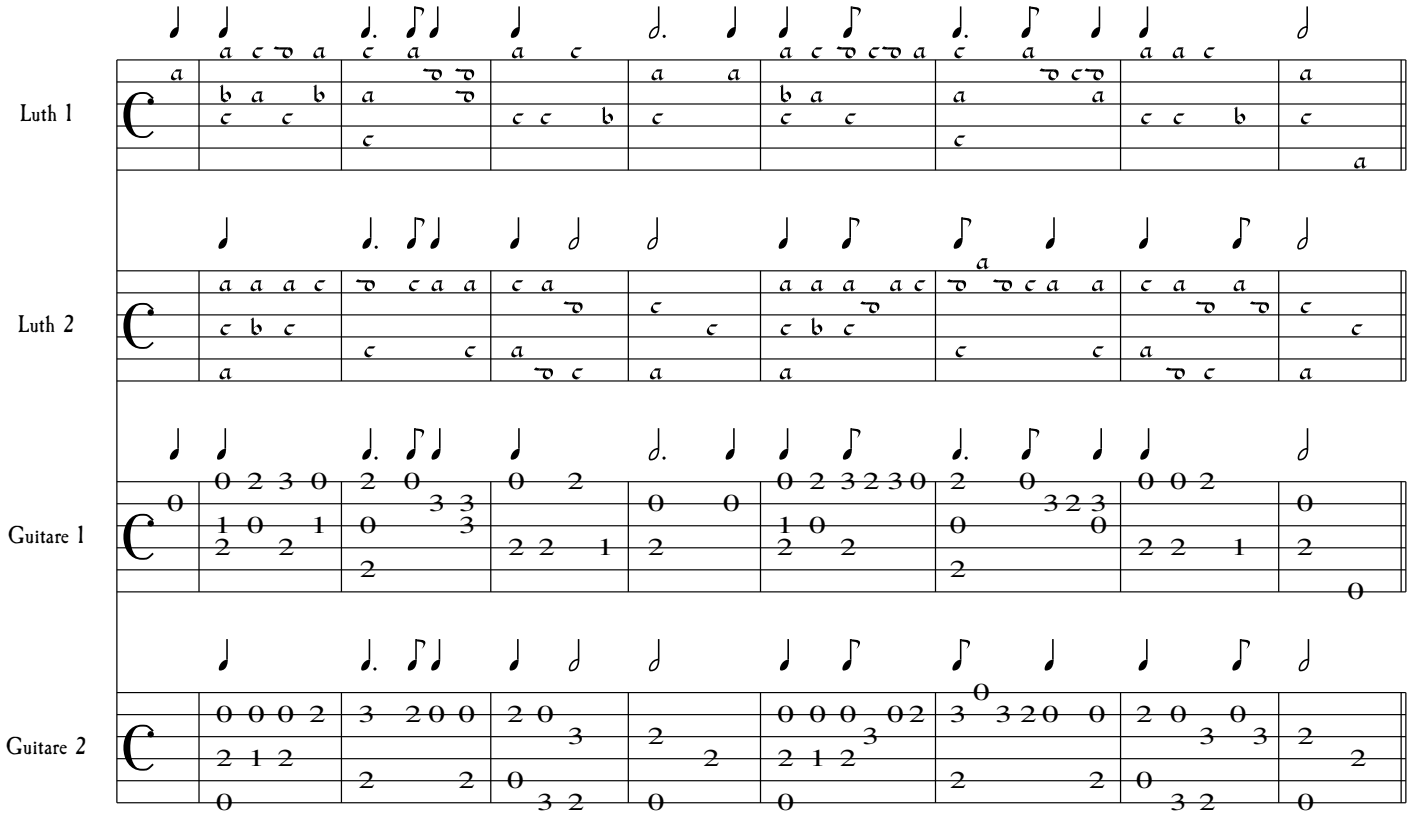

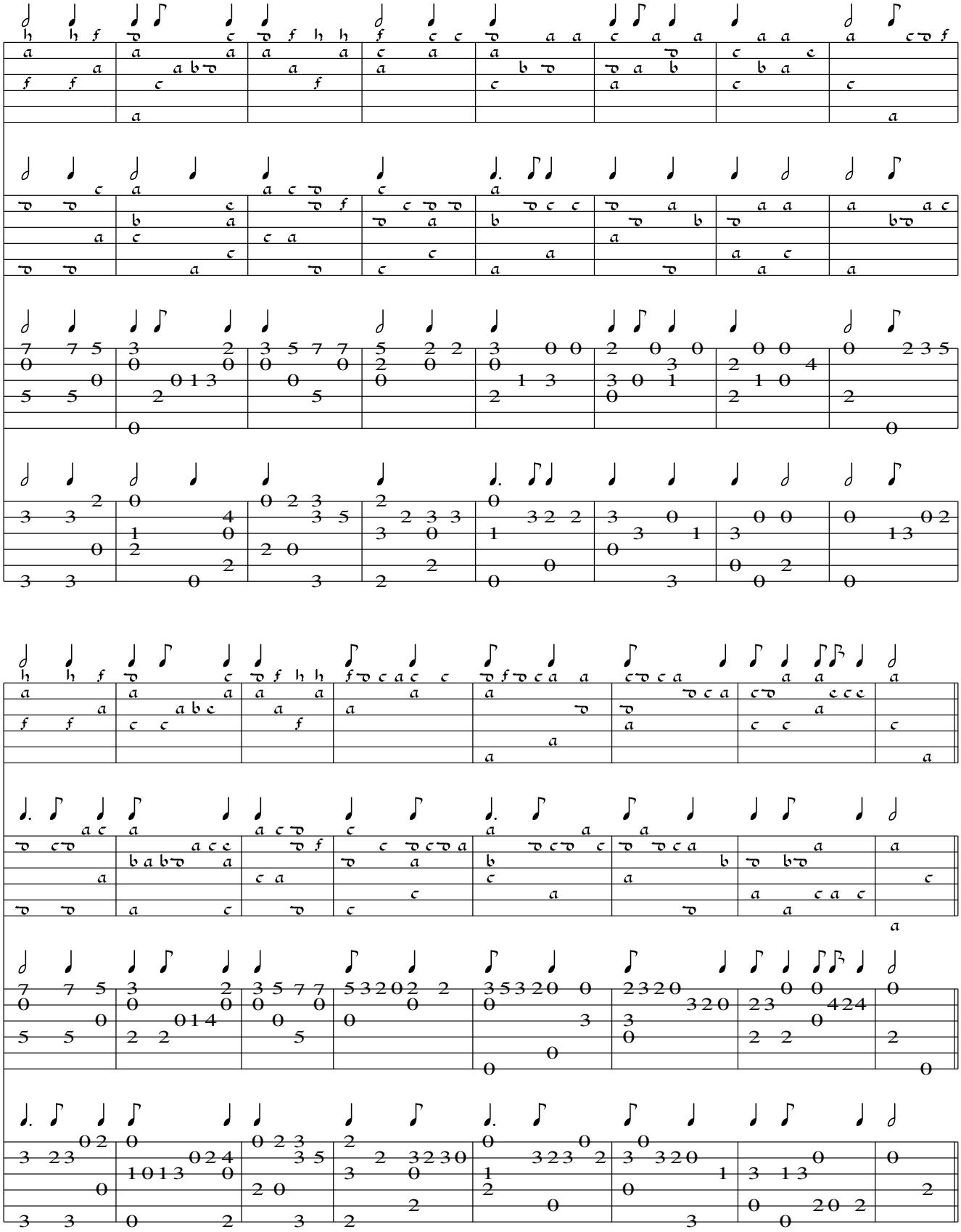

Une jeune fillette de noble coeur,
Plaisante et joliette de grand' valeur,
Outre son gre on l'a rendu' nonnette
Cela point ne luy haicte dont vit en grand' douleur.

Vn soir apres complie seulette estoit,
En grand melancolie se tourmentoit,
Disant ainsi, douce Vierge Marie
Abregez moy la vie, puisque mourir je doy.